

# Lista de Passageiros

Viagem Ocasional em Circuito  
Fechado

COTIN/GEOPE/SUPAS/ANTT

# Contribuições recebidas



# Argentina

Informações referentes a:

- Controle de Transporte
- Documento Universal de Transporte - DUT

## Lista de Passageiros

1. Número da lista
2. Data da impressão
3. Hora da impressão
4. Origem
5. Destino
6. Nome e sobrenome
7. Nacionalidade
8. Documento
9. Maior de 18 anos
10. Assento





# Argentina



<b>CNRT   CONTROL DEL TRANSPORTE</b>		<b>Lista de Pasajeros</b> N° <input type="text"/>	
Lista generada por usuario <input type="text"/> , impresa el día <input type="text"/> a las <input type="text"/> hs			
<b>SERVICIO DE TRANSPORTE AUTOMOTOR DE PASAJEROS PARA EL TURISMO</b>		Página 1 de <input type="text"/>	
Empresa: <input type="text"/>		CUIT: <input type="text"/>	
Domicilio: <input type="text"/>			
Inscripción Reg. Nac.: <input type="text"/>			
<b>DATOS DEL VIAJE</b>			
Origen: <input type="text"/>			
Destino: <input type="text"/>			
Fecha Inicio: <input type="text"/>	Hora salida: <input type="text"/>	Clase: <input type="text"/>	
Fecha Fin: <input type="text"/>	Hora llegada: <input type="text"/>	Modalidad: <input type="text"/>	
<small>TURISMO REGIÓN PATAGONIA (RP), REGIÓN CUYO (RC), REGIÓN NORTE (RN) o REGIÓN LITORAL (RL), desde el 15/9/2017, son de pleno derecho, empresas prestadoras de Servicios de Transporte para el Turismo Nacional, hasta finalizar el plazo de vigencia de su inscripción. (Res. SGT N° 73/2017)</small>			
<b>DATOS DEL VEHICULO</b>			
Dominio Titular: <input type="text"/>		Interno: <input type="text"/>	
Dominio Suplente 1: <input type="text"/>		Interno: <input type="text"/>	
<b>CONTRATANTE</b>			
Contratante: <input type="text"/>		CUIT/CUIL: <input type="text"/>	
Domicilio: <input type="text"/>			
<b>CONTENIDO DE LA PROGRAMACION</b>			
<input type="text"/>			
<b>TRIPULACION (para ingreso manual, de exceder la capacidad continuar ingresando la informacion en Observaciones)</b>			
Apellido y Nombre: <input type="text"/>		CUIL: <input type="text"/>	
Apellido y Nombre: <input type="text"/>		CUIL: <input type="text"/>	
Apellido y Nombre: <input type="text"/>		CUIL: <input type="text"/>	
Apellido y Nombre: <input type="text"/>		CUIL: <input type="text"/>	
Apellido y Nombre: <input type="text"/>		CUIL: <input type="text"/>	
Apellido y Nombre: <input type="text"/>		CUIL: <input type="text"/>	
<b>GUIAS TURISTICOS (para ingreso manual, de exceder la capacidad continuar ingresando la informacion en Observaciones)</b>			
Apellido y Nombre: <input type="text"/>		Tipo Doc: <input type="text"/>	Nro Doc: <input type="text"/>
Apellido y Nombre: <input type="text"/>		Tipo Doc: <input type="text"/>	Nro Doc: <input type="text"/>
Apellido y Nombre: <input type="text"/>		Tipo Doc: <input type="text"/>	Nro Doc: <input type="text"/>
<b>Contingencias relacionadas con los pasajeros, equipajes y/o paquetes o encomienda durante la prestación del servicio.</b>			
<input type="text"/>			
<b>INTERVENCION CONTROL CAMINERO</b>		<b>INTERVENCION CONTROL CAMINERO</b>	
PUESTO: <input type="text"/>		PUESTO: <input type="text"/>	
FECHA: <input type="text"/>		FECHA: <input type="text"/>	
FIRMA: <input type="text"/>		FIRMA: <input type="text"/>	

# Argentina

Organizações que acessam a lista de passageiros:

1. Controle de Transporte – CNRT
2. Ministerio de Seguridad
3. Interpol
4. Policía Federal
5. Organismo de Migraciones relacionado a los DUT Internacionales.



# Brasil

Informações referentes a:

- Informações básicas da Licença de Viagem
- Empresa
- Contratante
- Dados da Nota Fiscal
- Informações do início da viagem
- Motorista
- Outras informações
- Informações do roteiro de viagem
- Estabelecimento de apoio
- Relação de Passageiros
- Inclusão e/ou alteração da relação de passageiros

## Lista de Passageiros

1. Nome
2. Tipo de documento
3. Número do documento
4. Órgão Expedidor



# Brasil

Organizações que acessam a lista de passageiros:

1. ANTT
2. Polícia Federal
3. Receita Federal
4. Ministério da Justiça



# Chile

Informações referentes a:

- Dados da permissão
- Dados da viagem
- Dados do veículo
- Dados de Seguro de Responsabilidade Civil Internacional
- Lista de tripulantes
- Lista de Passageiros

## Lista de Passageiros

1. Nome completo
2. Nacionalidade
3. Data de nascimento
4. Tipo de documento
5. Número do documento





# Chile

Organizações que acessam a lista de passageiros:

1. Servicio Nacional de Aduanas de Chile
2. Policía de Investigaciones de Chile
3. Servicio Agrícola y Ganadero de Chile
4. Carabineros de Chile.



# Uruguai

Informações referentes a:

- Dados da permissão
- Dados da viagem
- Dados do veículo
- Dados de Seguro de Responsabilidade Civil Internacional
- Lista de tripulantes
- Lista de Passageiros

## Lista de Passageiros

1. Nome e sobrenome
2. Data de nascimento
3. Documento de Identidade
4. Data de Expedição



# Uruguay

EDALCAR S.A.		RUT: 21 617937 0013		
ORIGEN: Fray Bentos, Uruguay		DESTINO: Buenos Aires	SALIDA: 26/08/2023	REGRESO: 26/08/2023
MODELO: K124 IB6X2NB 420		AÑO: 2008	MATRICULA: ITU 1144	
Nombre y Apellido	Doc. de Identidad	FECHA NAC	NACIONALIDAD	
Gonzalo Martín Calderón Dalmés	3.893.660-5	07/04/1980	Oriental	Chofer
Alvaro Daniel Pelletti Salazar	4.477.237-2	05/08/1992	Oriental	Chofer

	NOMBRE	CEP (IDENTIDAD)	FECHA NAC	NACIONALIDAD	RESERVA TORRES
1	Isabel De la Cruz Fernández	6.006.791-3	24/01/2013	Oriental	
2	Agustina Piriz Hogben	5.911.124-6	13/05/2011	Oriental	
3	Paulina Giovio Viazzi	5.920.015-0	15/07/2011	Oriental	
4	Josefina Espino Barrero	5.897.871-4	16/02/2011	Oriental	
5	Lourdes Simal	6.279.858-6	09/07/2009	Oriental	
6	María Josefina Arocena Vilar	5.839.939-2	09/02/2010	Oriental	
7	Mercedes León Vales	5.848.329-0	01/04/2010	Oriental	
8	Luciana Broggi Gepp	4.746.962-3	12/08/2008	Oriental	
9	María Sara Luque Doti	5.802.063-4	15/06/2009	Oriental	
10	Mala Reyes Gepp	5.833.909-9	30/12/2009	Oriental	
11	Valentina Latrónico Garbarino	5.880.023-6	20/10/2010	Oriental	
12	Agustina Hiteguy Scrigna	5.803.650-6	24/05/2009	Oriental	
13	Agustina Patiño Cazzola	5.947.790-9	19/01/2012	Oriental	
14	Macarena Sarasúa Cormenzana	5.912.265-7	19/05/2011	Oriental	
15	Delfina Finocchio Ponte	5.960.114-6	06/04/2012	Oriental	
16	Isabel Ordoño Banchemo	5.919.840-8	14/07/2011	Oriental	
17	Elina Mezquida Viotti	5.969.351-1	08/06/2012	Oriental	
18	Juliana Gandolfo Caputto	6.176.767-3	15/11/2015	Oriental	
19	Agustina Rodríguez Silva	5.688.227-0	17/08/2007	Oriental	
20	Valentina Broggi Gepp	5.882.002-2	04/11/2010	Oriental	
21	Mel Lapaz Pelrao	5.896.652-5	09/02/2011	Oriental	
22	María Sara Borges Freire	6.043.465-3	02/09/2013	Oriental	
23	Julietta Martínez Seiler	6.036.823-6	24/07/2013	Oriental	
24	Juliea Escobar Diaz	6.100.062-3	26/07/2014	Oriental	
25	Barbara Sherazade Vecina Gutierrez	6.131.594-5	12/02/2015	Oriental	
26	Kameron Lorena Camejo Jamen	5.887.429-9	11/12/2010	Oriental	
27	Lucía Belén Méndez Domínguez	6.012.599-3	27/02/2013	Oriental	
28	Nataly Mercedes Tregarthen Collazo	5.542.964-1	12/10/2005	Oriental	
29	Elisabet Moreira Martínez	5.290.785-4	02/08/1995	Oriental	
30	Debora Moreira Martínez	5.541.140-8	16/10/2000	Oriental	
31	Ana María Pittaluga Arrieta	1.360.933-8	14/02/1955	Oriental	
32	Carina Alejandra Garbarino Pittaluga	4.064.539-1	17/11/1982	Oriental	
				Oriental	
				Oriental	
				Oriental	
				Oriental	



# Uruguai

Organizações que acessam a lista de passageiros:

1. Dirección Nacional de Transporte (Ministerio de Transporte y Obras Públicas)
2. Dirección Nacional de Migraciones (Ministerio del Interior)
3. Dirección Nacional de Aduanas (Ministerio de Economía)



# Paraguai

- A elaboração da lista de passageiros é feita pelas empresas que realizam o Transporte Rodoviário Internacional de Passageiros.







# Sugestão de lista de passageiros

- **Dados mínimos**





# Sugestão de Lista

1. Informações básicas da viagem
  2. Nome completo
  3. Nacionalidade
  4. Data de nascimento
  5. Tipo de documento
  6. Número do documento
  7. Validade do documento
  8. Sexo
- 



# Lista de Passageiro Internacional



## Informações básicas

Número da autorização  
**0005609285**

Número da autorização  
Comum

Data da licença  
**12/10/2023**

Data da emissão  
**12/10/2023**

Total de passageiro **39**

Hora da licença  
**12:00**

Hora da emissão  
**12:00**

Código  
de controle  
**2827736BR**

Nome completo	Nacionalidade	Data de nascimento	Tipo de documento	N do documento	Vigência	Sexo
Ana Campos	<b>Brasil</b>	<b>12/10/2003</b>	<b>Passaporte</b>	<b>FG545167</b>	<b>12/10/2023</b>	<b>F</b>

Nome completo	Nacionalidade	Data de nascimento	Tipo de documento	N do documento	Vigência	Sexo
Ana Campos	<b>Brasil</b>	<b>12/10/2003</b>	<b>Passaporte</b>	<b>FG545167</b>	<b>12/10/2023</b>	<b>F</b>

Nome completo	Nacionalidade	Data de nascimento	Tipo de documento	N do documento	Vigência	Sexo
Ana Campos	<b>Brasil</b>	<b>12/10/2003</b>	<b>Passaporte</b>	<b>FG545167</b>	<b>12/10/2023</b>	<b>F</b>



## Plataforma dos dados

### Única?

- País responsável
- Custos
- Convergência dos países

OU

### Webservice?

- Cada país responsável
- Sem custos

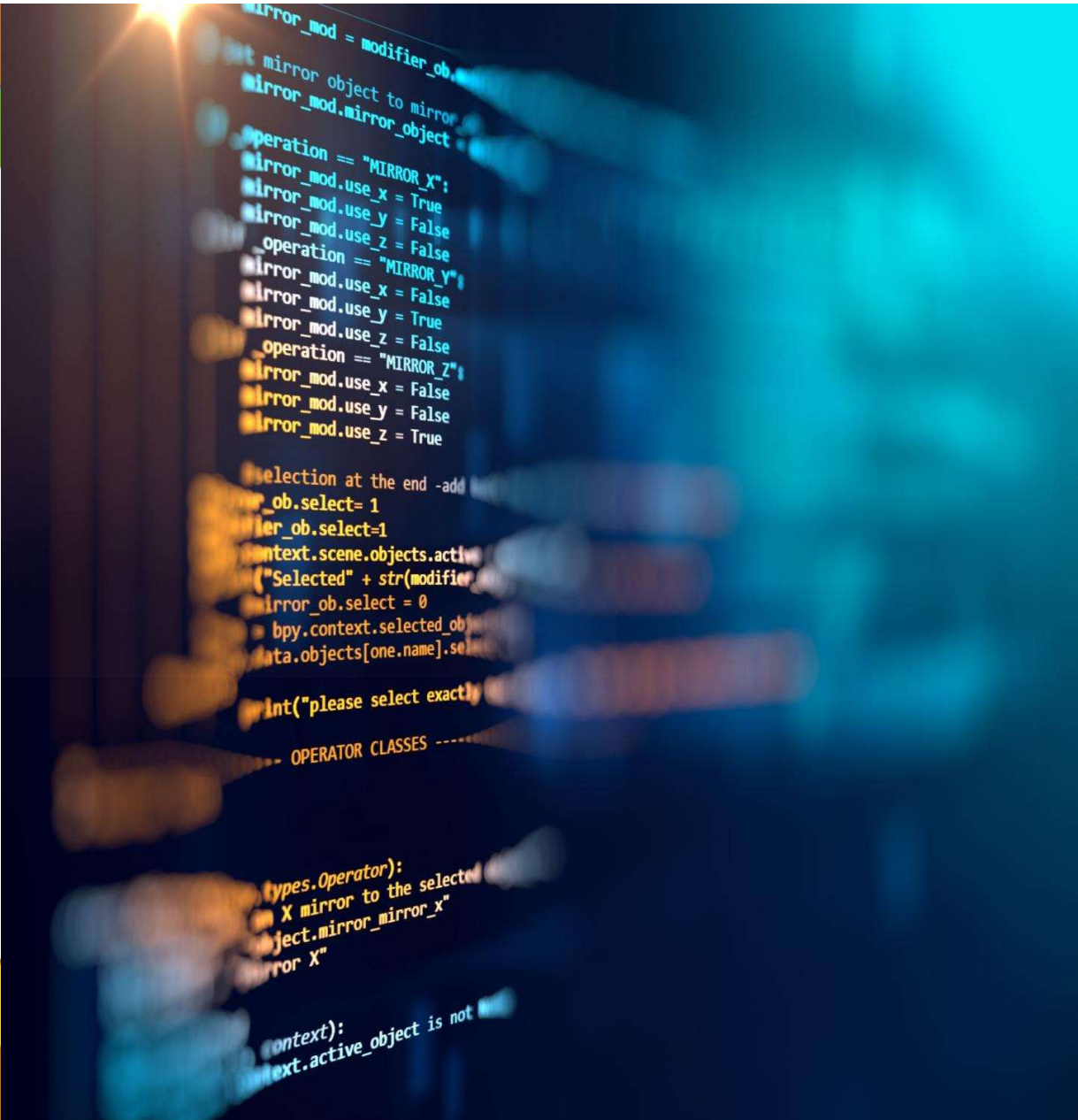



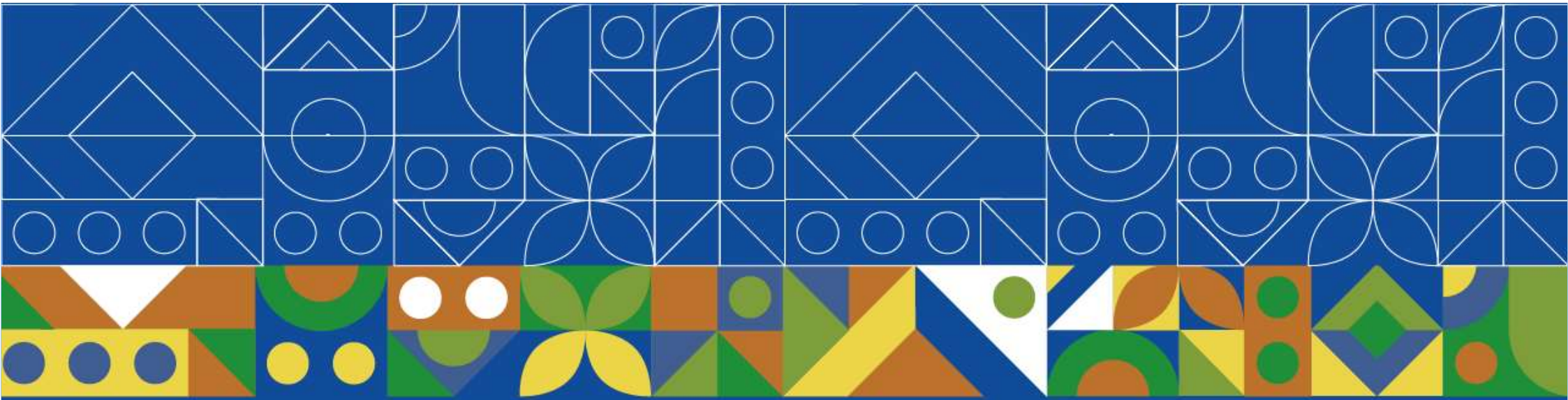

**Obrigado!**

[cotin@antt.gov.br](mailto:cotin@antt.gov.br)